

HUIS DE KLINK
BEGELEID WERKEN
IN EN OM DIEGEM

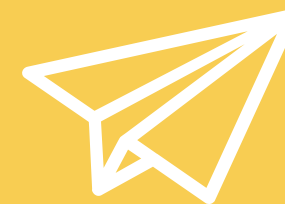

HUIS DE KLINK BEGELEID WERKEN

IN EN ROND DIEGEM

(1) WAT DOEN WE?

WE ZIJN OP ZOEK NAAR EXTERNE ORGANISATIES, BEDRIJVEN EN PROJECTEN

WAAR BEWONERS VAN DE KLINK VRIJWILLIGERSWERK KUNNEN UITOEFENEN.

ZO KUNNEN WE HEN ELK INDIVIDUEEL LATEN GROEIEN EN VERGROTEN WE HUN LEEFWERELD.

(4) HOE GAAN WE AAN DE SLAG?

EEN BEGELEIDER VAN DE KLINK CONTACTEERT JOU OM...

-  BEGELEID WERKEN TE VERDUIDELIJKEN.
-  PRAKTISCHE ZAKEN AF TE SPREKEN.
-  ALS AANSPREEKPUNT OP TE TREDEN INDIEN NODIG

(2) WAT BIEDEN WE UW ORGANISATIE?

UNIEKE VRIJWILLIGERS DIE:

-  FLEXIBEL, TROUW EN BEHULPZAAM ZIJN
-  BEREID ZIJN OM VERSCHILLENDE UITDAGINGEN OP MAAT AAN TE PAKKEN
-  SNEL INZETBAAR ZIJN

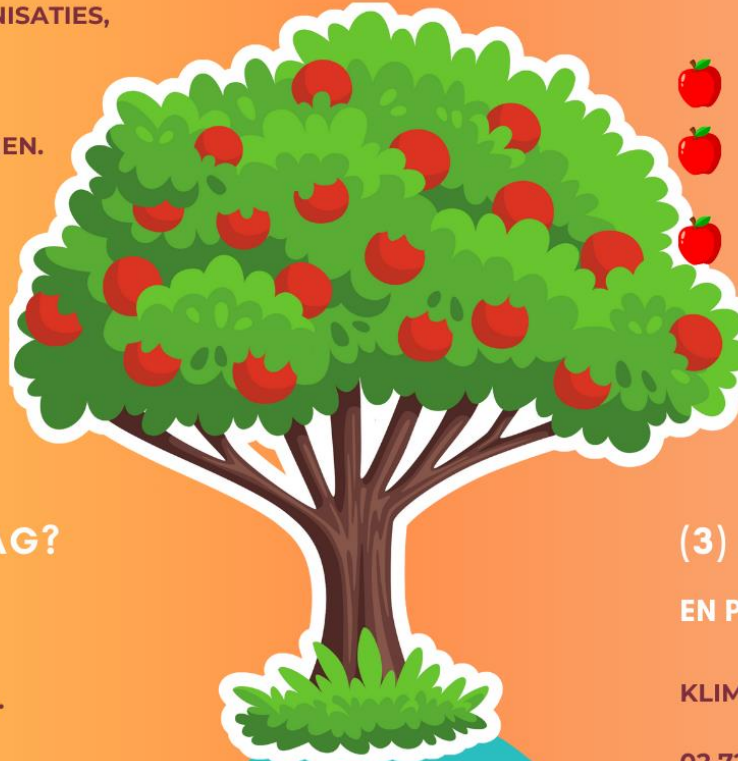

HIER GROEIEN WE SAMEN



(3) CONTACTEER ONS

EN PLUK DE VRUCHTEN!

[KLIM-VZW.BE/HUIS-DE-KLINK](https://www.klim-vzw.be/huis-de-klink)

02 720 99 88

GROENSTRAAT 25, 1831 DIEGEM



HANDLEIDING BEGELEID WERKEN

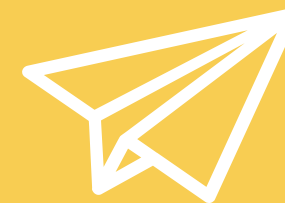



1. Wat is het Begeleid werk?



Het begeleid werken wordt gedaan door **zorgvragers bij ons** die graag iets extra's doen buiten de klink. Dat geeft hun vaak een extra uitdaging, gevoel van voldoening, **nieuwe contacten**, nieuwe vaardigheden, verantwoordelijkheidsgevoel,... Een hele opsomming van positivo's waar veel mensen naar op zoek zijn. Het geeft de meeste ook een goed gevoel om eens op een **andere locatie** te zijn, op die manier zijn woon en werkplek op dat moment ook even gescheiden.



Wij proberen hen op plaatsen buiten de klink te krijgen bij **externe organisaties** of bedrijven. Zo gaan we samen met hen opzoek naar een **goeie match**. We hebben de laatste maanden de focus gelegd op achterhalen waar de interesse van onze zorgvragers liggen. Op deze manier hopen we een goede match te vinden voor elke zorgvrager.



1. Wat is het Begeleid werk?



De volgende termen gaan we in onze handleiding vaker gebruiken, **Begeleid werker/ Zorgvrager**: Is een persoon die verbonden is met Klim-vzw, bewoner van onze voorziening of aangesloten bij de dagbesteding. **Begeleidwerk coach**: Is een persoon vanuit onze werkgroep die de begeleid werker ondersteunt. (meer info hieronder)

Opdrachtgever/Werkplek: Is de contactpersoon binnen de werkplek. En de werkplek is een bedrijf, organisatie, vzw, Die graag met ons wil samenwerken.



1.2 Wat is het begeleidwerken niet?



Het buitenhuiswerk: dit is altijd op donderdag samen met de begeleider van het Semi atelier op een plek waar verschillende voorzieningen samen komen om samen aan verschillende projecten te werken. (De Werkplaats, Herent & De werkplek te OTB)



Andere voorzieningen: Sommige van onze bewoners gaan ook naar andere voorzieningen, ze nemen dan deel aan een bestaande dagbesteding. Of soms is er sprake van uitwisselingen. Dit valt dus niet onder ons begeleid werken. Want ze hebben geen begeleiding vanuit onze organisatie. (Daarom valt het werkbureau hier ook onder omdat de opvolging dan bij hun ligt) De ark, Wij blij, Werkbureau, ...



Vanaf wanneer is iets een uitwisseling,...? Vanaf er punten weg gaan? En die opstart en opvolging ligt dan wel volledig bij de leefgroep?



2. Hoe gaan we tewerk? (in 3 basis stapjes)

Ten eerste:



Een aanvraag voor begeleidwerk:

Dan bekijken we eerst de interesses en noden van deze persoon. Deze staan bij de meeste ook al in hun persoonlijk document.



Aanspreekpunt nieuwe projecten:

(Robbe & Chabeli) Ze bevragen collega's of ze geschikte werkplekken weten en stellen een beknopte mail op waarin ze bij al de collega's bevragen of ze een geschikte werkplek kennen.





De lijst van mogelijke werplekken:

onze bron waarin ze hun ook verdiepen om iets geschikt te vinden op maat van deze bewoner.



2. Hoe gaan we tewerk? (in 3 basis stapjes)

Ten tweede:

-  Een plek gevonden: een plek dat ons geschikt lijkt op basis van voorafgaande gesprekken. De zorgvrager gaat samen met de begeleid werk coach en aandachtsbegeleider langs op de werkplek.
-  Een open gesprek: waar bekeken wat er mogelijk is voor deze zorgvrager. (Binnen het afgesproken kader dat vooraf bepaald is) Wat zijn de verwachtingen van de werkplek, wat kan de zorgvrager aan, welke ondersteuning is er nog nodig et cetera.
-  Ondersteuning: tijdens dit gesprek bekijken we ook in welke mate de werkplek dit zelf kan bieden en wat zij nodig hebben van ons om de zorgvrager de juiste ondersteuning te geven.



2. Hoe gaan we tewerk? (in 3 basis stapjes)

Ten derde:



We hebben een match:

dan worden de overeenkomsten (raamovereenkomst DK-opdrachtgever en overeenkomst begeleid werker-opdrachtgever) voorgelegd en samen doorgenomen.



Aanspreekpunt contracten:

(Sara IgA) De praktische afspraken worden besproken (afsprakennota): contactgegevens, werkdagen, taken, vrije dagen, begeleidingsnood,



2. Hoe gaan we tewerk? (in 3 basis stapjes)



Ten laatste: Gaan we van start!



De begeleid werker start op de werkplek met ondersteuning van de begeleidwerk coach en aandachtsbegeleiding. Opvolging gebeurt door het algemene aanspeekpunt (Dries)



2.1 Wat is een begeleid werk coach?



Dit is iemand vanuit de werkgroep die mee het nieuw begeleid werk op poten zet, mee de eerste contacten legt en vooral zoals de titel zegt: de zorgvrager coachen!





Wat betekent dat net, vooral wat we al eerder zeiden, samen opzoek gaan naar “wat werkt voor mij, wat kan ik op mezelf en waarbij heb ik toch hulp nodig”. Van daaruit leren we welke ondersteuning deze zorgvrager nodig heeft.



Deze gaan we dan geven samen met de aandachtsbegeleider en de begeleid werk coach of vrijwilliger als die optie er is.



2.2 Wie wordt mijn begeleid werk coach?

-  Bij het opstarten van een nieuw begeleid werk gaan we zien wie binnen de werkgroep er nog iets kan bijnemen, soms kunnen we er ook voor kiezen om twee mensen dit te laten begeleiden. Dit zeker als er veel ondersteuning nodig is.
-  Wanneer iedereen ruimte heeft om nog iemand extra te ondersteunen wordt er bekeken met wie deze zorgvrager de beste band heeft. Wanneer er extra moet ondersteund worden wordt dit gedaan door de begeleid werk verantwoordelijke (Dries).
-  De begeleid werk coach is er om extra ondersteuning te bieden boven op de ondersteuning vanuit de leefgroep. Zo kunnen we vaker langsgaan en met hun een babbeltje doen zodat ze de opvolging krijgen dat nodig is.



2.3 WIE Wat Waar: Bij wie moet je voor welke vragen zijn?

Momenteel zijn we met 5 in ons team/werkgroep/toffe bende!



Robbe & Chabeli: (aanspreekpunt nieuwe projecten) Zij gaan op zoek naar nieuwe werkplekken voor zorgvragers. Ook maken ze samen met de aandachtsbegeleiding de inschatting van wat ze aankunnen.



Sara (IgA): (aanspreekpunt contracten) Contracten en afspraken opstellen en communiceren met leefgroep en werkplek.



Malika & Dries: (aanspreekpunt lopende projecten) Zij volgen samen met de leefgroep de projecten op regelmatige basis op om te zien of alles vlot verloopt bij de zorgvrager en bij de werkplek. Zodat iedereen er iets aan heeft.



2.3 WIE Wat Waar: Bij wie moet je voor welke vragen zijn?

Momenteel zijn we met 5 in ons team/werkgroep/toffe bende!



Dries: (algemeen aanspreekpunt & opstart van nieuwe projecten) Is verantwoordelijke begeleid werken, ziet dat iedereen van alles op de hoogte is en zorgt ervoor dat iedereen die aan begeleid werken doet op de juiste manier ondersteuning krijgt.



Iedereen van ons: (begeleid werk coach) In de volgende slide kan je terug vinden wie van ons welke zorgvrager ondersteund. Deze is dus zijn begeleid werk coach.

Wij zijn er dan vooral om de leefgroep te ontlasten. Om eens langs te gaan wanneer nodig, om op de werkplek een babbeltje te doen. De communicatie over afwezigheden, ... blijft bij de leefgroep.

HUIS DE KLINK BEGELEID WERKEN IN EN OM DIEGEM



3 verdeling:

	Begeleiding	werkgroep
Zorgvragers A		
Zorgvragers B		
Serge	Lidia	Malika
Zorgvragers C		
David De Prins	/	Malika
Zorgvragers D		
David Van Ael	Sara	Dries
Ellen	Sara	Chabeli
Iris	Ellen	Chabeli
Michael	Sara	Dries
Solina	Lindsay	Malika
Sara	Robbe	Dries
Tamara	Lindsay	Dries
Zorgvragers E		
Yvan	/	Malika
Kevin	/	Robbe
Loic	/	Chabeli
Brigitte	/	Robbe

TEKST MAIL/ WEBSITE
BEGELEID WERKEN

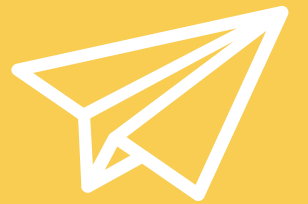



De Klink zoekt nieuwe uitdagingen voor haar bewoners!



Bij Klim-VZW, Huis De Klink, bieden we mensen met een verstandelijke beperking een veilige en warme thuis. Hier kunnen ze wonen, leren en groeien, en we ondersteunen hen in hun dagelijks leven. In onze leefgroepen leren ze samen functioneren, maar we willen ook dat ze de wereld buiten de groep ontdekken door middel van werkervaring.



Onze atelierwerking: We beschikken overeen wol, -tuin, -hout en semi-industrieel atelier, waar er zowel product – als procesgericht wordt gewerkt. De nadruk ligt op zinvol bezig zijn, samenwerken, ontwikkelen en beleven en dit allemaal op maat van de bewoner. We proberen te zorgen voor zinvolle taken, afhankelijk van hun behoeften en vaardigheden.

Zo zullen er zorgvragers zijn die meer toekijken dan deelnemer te zijn. Zorgvragers die beschikken over voldoende vaardigheden en draagkracht, zullen meer productgericht werken. Sommige zorgvragers voelen zich pas veilig om tot iets te komen, bij een steeds terugkerend aanbod, voor anderen kan het niet divers genoeg zijn.



De Klink zoekt nieuwe uitdagingen voor haar bewoners!

 Vrijwilligerswerk (begeleidwerken) buiten De Klink

Daarnaast zijn er bewoners die als vrijwilligers aan de slag zijn buiten Huis De Klink. Ze helpen bijvoorbeeld in de cafetaria van een woonzorgcentrum, bij een kinderdagverblijf, of zorgen ervoor dat de straat er netjes uitziet. We geloven dat ze nog meer kansen kunnen benutten om verbinding te maken met de maatschappij.

 Wij willen helpen!

We zijn daarom op zoek naar nieuwe samenwerkingsverbanden en opdrachten op maat van onze zorgvragers zowel binnen als buiten Huis De Klink. Heb jij een idee voor een project of opdracht waarmee wij jou kunnen helpen? Neem dan contact met ons op! Samen kunnen we iets moois realiseren.

Je kunt ons bereiken via e-mail: ateliers.dk@klim-vzw.be of telefonisch op 02 720 99 88.

Laat ons samen creëren!

HUIS DE KLINK BEGELEID WERKEN

IN EN ROND DIEGEM

(1) WAT DOEN WE?

WE ZIJN OP ZOEK NAAR EXTERNE ORGANISATIES, BEDRIJVEN EN PROJECTEN

WAAR BEWONERS VAN DE KLINK VRIJWILLIGERSWERK KUNNEN UITOEFENEN.

ZO KUNNEN WE HEN ELK INDIVIDUEEL LATEN GROEIEN EN VERGROTEN WE HUN LEEFWERELD.

(4) HOE GAAN WE AAN DE SLAG?

EEN BEGELEIDER VAN DE KLINK CONTACTEERT JOU OM...

-  BEGELEID WERKEN TE VERDUIDELIJKEN.
-  PRAKTISCHE ZAKEN AF TE SPREKEN.
-  ALS AANSPREEKPUNT OP TE TREDEN INDIEN NODIG

(2) WAT BIEDEN WE UW ORGANISATIE?

UNIEKE VRIJWILLIGERS DIE:

-  FLEXIBEL, TROUW EN BEHULPZAAM ZIJN
-  BEREID ZIJN OM VERSCHILLENDE UITDAGINGEN OP MAAT AAN TE PAKKEN
-  SNEL INZETBAAR ZIJN

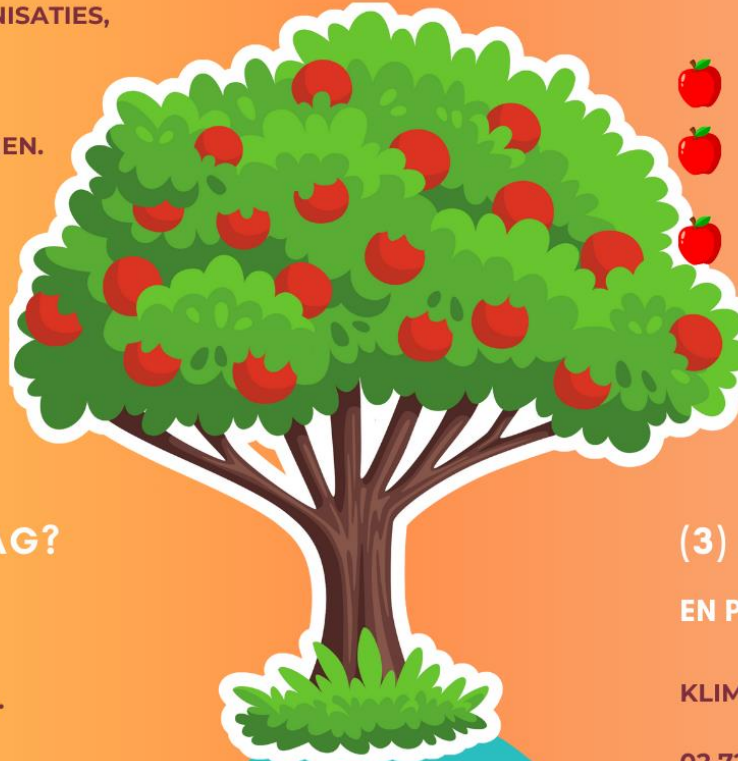

HIER GROEIEN WE SAMEN



(3) CONTACTEER ONS

EN PLUK DE VRUCHTEN!

[KLIM-VZW.BE/HUIS-DE-KLINK](https://www.klim-vzw.be/huis-de-klink)

02 720 99 88

GROENSTRAAT 25, 1831 DIEGEM





Wat zoeken we?

OPDRACHTEN VAN EXTERNE ORGANISATIES, BEDRIJVEN EN PROJECTEN OM BINNEN 'T ATELIER VAN DE KLINK MEE AAN DE SLAG TE GAAN.

WIJ HEBBEN REEDS EEN ZEER UITGEBREID AANBOD IN ONS ATELIER: KOKEN EN BAKKEN, HOUTBEWERKING, WOL, ZERO WASTE, SORTEEWERK, ALLERLEI CREATIEVE ACTIVITEITEN EN SEMI-INDUSTRIEEL WERK (VB. DOZEN VULLEN EN INPAKKEN).

U KAN ONS HELPEN DEZE MOGELIJKHEDEN UIT TE BREIDEN EN TEGELIJKERTIJD BENT U GEHOLPEN. AARZEL NIET OM ONS TE CONTACTEREN!



'T ATELIER



HOE MAAKT U HET?



klm-vzw.be/huis-de-klink



02 720 99 88



GROENSTRAAT 25, 1831 DIEGEM